

REABILITAREA CONACULUI BARANYI-JAKÓ DIN MIȘCA ȘI INTRODUCEREA LUI ÎN CIRCUITUL TURISTIC

Propunere - Ferme tip

sc.1:50

Categoria de importanță C - conform HG 766/97
 Clasa de importanță III - conform CR-0-2012
 Clasa de importanță III - conform P 100/1-2013
 Zona seismică $a_g=0.15g, T_c=0.7s$
 conform P 100/1-2013
 Gradul de rezistență la foc IV - conform NP 118/99
cod LMI: în curs de clasare ca monument

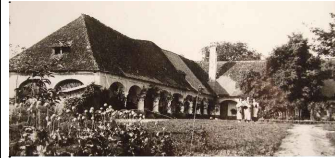

FERMA PRINCIPALĂ TIP

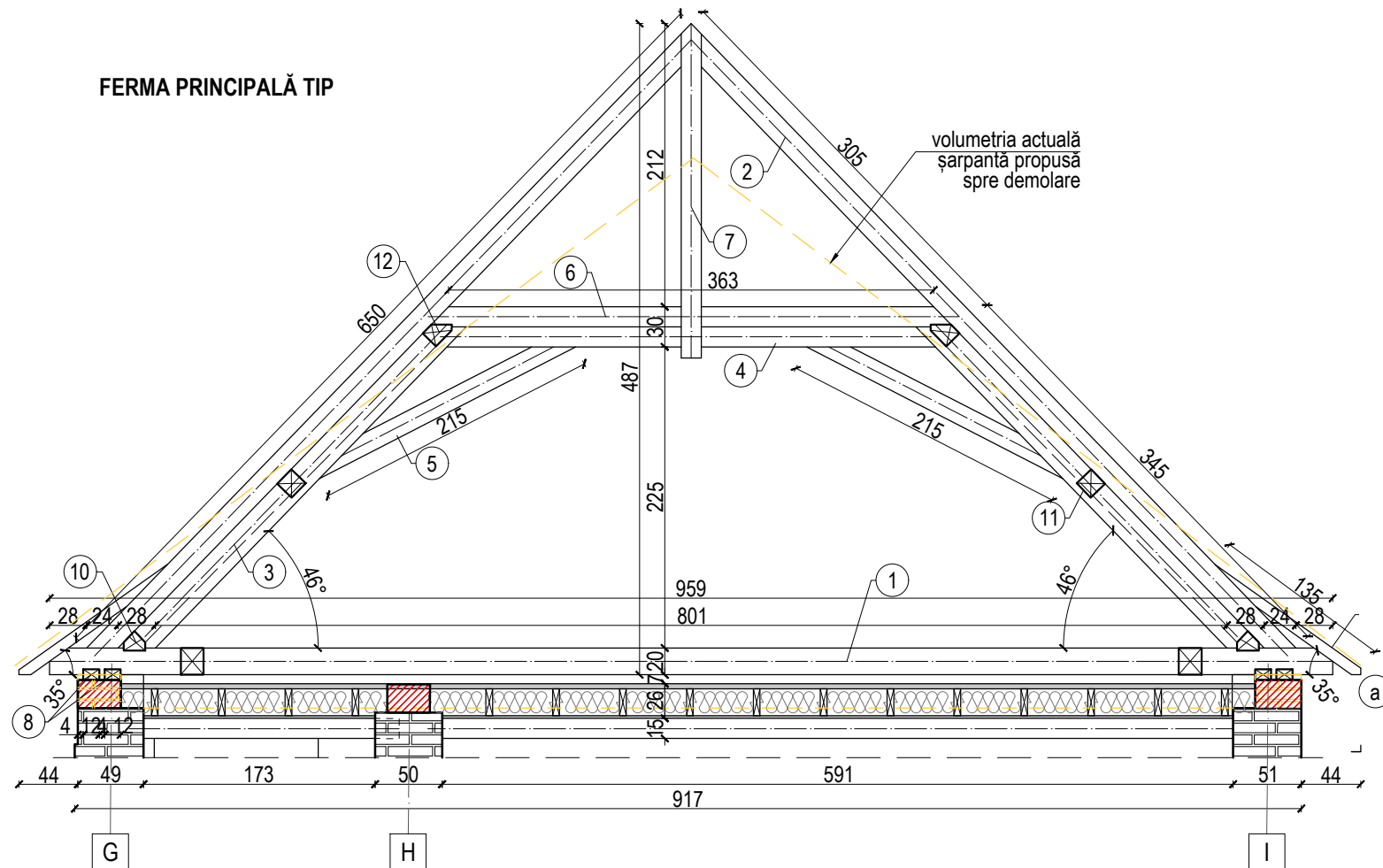

Șarpantă propusă

- ① coardă 15x20cm
- ①' grinzișoară 15x20cm
- ② căprior 15x17cm
- ③ arbaletrier 15x20cm
- ④ antretoază 15x17cm
- ⑤ colțar 12x15cm
- ⑥ traversă 15x15cm
- ⑦ bară de agățare 2x10x15cm
- ⑧ cosoroabă 2x12x8cm
- ⑨ longeron 17x20cm
- ⑩ pană pentagonală inf. 18x15cm
- ⑪ element long. de rigidizare 15x15cm
- ⑫ pană pentagonală sup. 14x11cm
- ⑬ diagonală 14x12cm
- a aruncător 12x8cm

FERMA SECUNDARĂ TIP

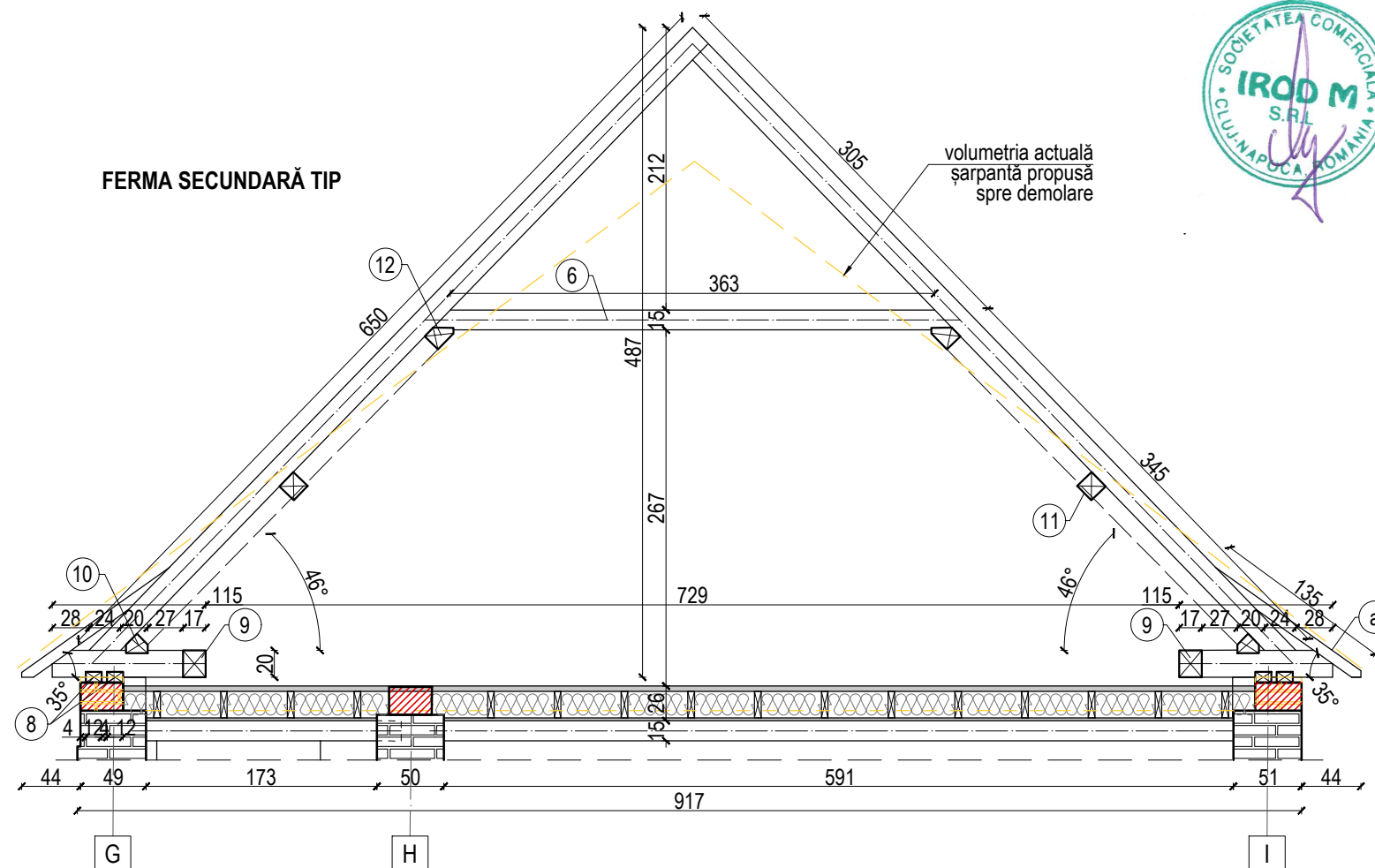

LEGENDĂ:

- element de lemn secționat în plan perpendicular cu fibrele
- element de lemn secționat în plan oblic cu fibrele
- zidărie secționată
- desfacere zidărie
- centură de rigidizare din beton armat

loc stampile:

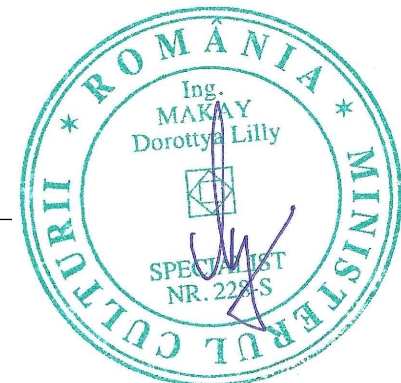

Acest document este proprietatea firmei IROD M SRL și nu poate fi folosit decât în scopul pentru care este realizat. Reabilitarea conacului BARANYI-JAKÓ din Mișca și introducerea lui în circuitul turistic. IROD M SRL nu își asumă responsabilitatea sau răspunderea pentru consecințele rezultate în urma utilizării acestui proiect în alt scop decât scopul pentru care a fost contractat. Orice persoană care folosește, transmite și reproduce, total sau parțial proiectul în alt scop sau pentru altă fază de procedură, decât cea stabilită și fără acordul scris al proprietarului, va trebui să desăgubească proprietarul pentru pierderile și daunele care rezultă din această reproducere. Documentul este valabil numai cu semnăturile și stampilele în original.

EXPERT TEHNIC	ing. BENKE István	
VERIFICATOR - A1	ing. CSAKÁNY Desideriu	
ȘEF PROIECT ARHITECTURĂ	arh. EMÖDI Tamás	
PROIECTANT GENERAL	RESTITUTOR PRO Srl 410210 Oradea, str. Episcop Mihai Pavel 13/5 J05/39/2011 CUI 27902137	
PROIECTANT STRUCTURI PORTANTE	IROD M Srl. - nr. intern 278/2023 400119 Cluj-Napoca, Str. Pitești nr. 9/6 irodm.cluj@gmail.com	

REABILITAREA CONACULUI BARANYI-JAKÓ DIN MIȘCA ȘI INTRODUCEREA LUI ÎN CIRCUITUL TURISTIC						
Beneficiar: EPARHIA REFORMATĂ DE PE LANGA PIATRA CRAIULUI						
Șef Proiect structură	ing. MAKAY Dorottya		Faza	Data	Scara	Nr. proiect
Proiectat	ing. HARI József		DTAC	10 iulie 2023	1:50	2/2023
SINTEZA INTERVENȚIILOR STRUCTURALE						R-02-1
FERME TIP						